MARICA MORO INAUGURA DUE INSTALLAZIONI PER IL SALONE DEL MOBILE

by Redazione Hestetika | apr 1, 2015 | Design | 0 comments

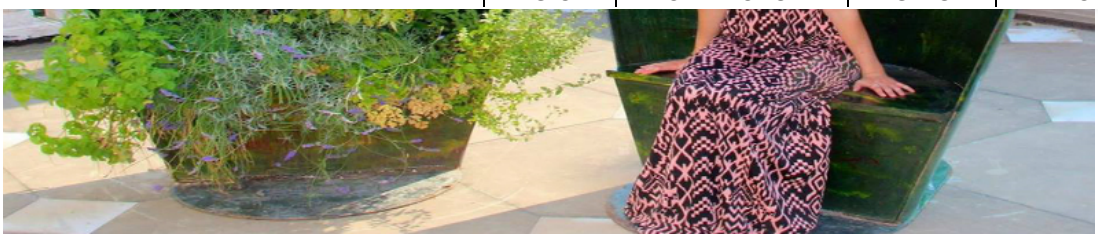

Due appuntamenti per scoprire le nuove installazioni di Marica Moro per il Salone del Mobile di Milano 2015.

SUPERSTUDIO

Lunedì 13 aprile, alle ore 17.30, presso il **Superstudio** di Milano, via Tortona 27, si tiene l'inaugurazione di una grande installazione di **Marica Moro**, **Grains Genesis**, parte del "Progetto Terzo Paradiso Coltivare la città" di Michelangelo Pistoletto, a cura di Fortunato D'Amico e Tiziana Monterisi, che apre al pubblico in occasione del Salone del Mobile 2015. La mostra è inserita in Expo in città ed è aperta al pubblico fino al 31 ottobre 2015.

L'opera di Marica Moro raffigura un grande vaso da cui nascono due enormi chicchi di riso, uno degli alimenti più consumati e diffusi nel mondo, e si inserisce nell'orto sul tetto di Superstudio che si trasforma in risaia, al centro del Progetto **Terzo Paradiso Coltivare la città** di Pistoletto, uno spazio dedicato al tema uomo-natura-design.

L'installazione dell'artista (sponsor tecnico Matteo Brioni) fa parte di un percorso già cominciato nel 2014 con altre due installazioni di grandi dimensioni presentate sia a Venezia allo Spazio Thetis che a Milano, nell'ambito del progetto Coltivare la città, di Novacivitas e Cittadellarte della Fondazione Pist Durante il Salone del Mobile Marica Moro partecipa presso la Fabbrica del Vapore all'iniziativa **Sharing Design-Green Utopia**, a cura di Cesare Castelli e Maurizio Corrado, con l'installazione **Kitchengarden**(sponsor tecnico Edilgreen). L'evento è inserito in Expo in città ed è visitabile fino all'8 maggio 2015.

FABBRICA DEL VAPORE

Durante il Salone del Mobile Marica Moro partecipa presso la Fabbrica del Vapore all'iniziativa **Sharing Design-Green Utopia**, a cura di Cesare Castelli e Maurizio Corrado, con l'installazione **Kitchengarden**(sponsor tecnico Edilgreen). L'evento è inserito in Expo in città ed è visitabile fino all'8 maggio 2015.

Marica Moro è nata a Milano e, dopo la laurea in Arti visive e Discipline per lo Spettacolo all'Accademia di Belle Arti di Brera, ha esposto in molte mostre e manifestazioni in Italia e all'estero; negli ultimi anni la sua ricerca artistica spazia dalla videoanimazione, all'installazione scultorea, fino alla contaminazione tra pittura e arte digitale e da vari anni conduce workshop tematici di tecniche artistiche e arteterapia, collaborando con diversi enti.
Nel 2010 ha partecipato a ***Water and biodiversity,*** con la Galleria 10.2!, a Visionlab alla Triennale Bovisa di Milano e a ***Culture Nature,*** a cura di Alessandra Coppa e Fortunato D'Amico, con testo in catalogo di Elena Di Raddo, evento collaterale della Biennale di Architettura di Venezia. Con la collaborazione del Museo d'arte Paolo Pini, ha inoltre

Cerca nel sito
Cerca

Magazine

Volo Milano-Budapest -75%

a partire da 30 €
Ultimi posti disponibili!
Volagratis

Recensioni

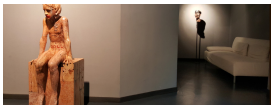

Hestetika experience

realizzato ***L'albero rovesciato***: un'opera scultorea permanente per l'Ospedale Niguarda Cà Granda di Milano. Nel 2011 ha partecipato, tra le altre iniziative, al *Festival dei Giardini-Green Street di Monza,* a cura di Alessandra Coppa, a ***In principio… Origine e inizio dell'Universo,*** a cura di C. De Carli e Francesco Tedeschi, Università Cattolica di Milano e alla mostra***Designer in 3D*** alla Triennale Bovisa, dove è stata esposta ***Genesis*** una sua opera monumentale, poi ospitata nel 2012 dal Museo d'arte contemporanea di Lissone.
Nello stesso anno ha inoltre esposto nella mostra personale ***Materpolis-City*** genesis, a cura di Eleonora Fiorani, Spazio City Art, Milano e a ***Pink vision- Art Science and Bricks,*** a cura di A.Pizzati Caiani, Triennale, Milano. Nel 2013 ha esposto alla Galleria d'Arte Moderna di Genova con la mostra personale***SEMIEQUI,*** a cura di Fortunato D'Amico e MariaFlora Giubilei, all'Acquario Civico di Milano con la mostra personale ***Water in genesis*** a cura di Elena Di Raddo (evento Expo days) ed è invitata a partecipare alla mostra della Collezione Tethis, in occasione della 55 Biennale di Architettura di Venezia.
Nel 2014 l'installazione Kitchengarden è stata selezionata nell'ambito del Concorso-convegno ***New garden for the City life*** della rivista Internazionale Paysage che si è svolto a Rimini; nello stesso anno l'artista ha partecipato a ***Figura Acqua*** a cura di Alessia Locatelli e Mariarosa Pividori, presso lo Spazio Ex Fornace del Comune di Milano e a ***Superortopiù,*** a cura di Fortunato D'Amico e con la collaborazione di Cittadellarte di Michelangelo Pistoletto, nello spazio del Superstudio di Milano. Nello stesso anno ha presentato la mostra personale ***Genesis second day,*** a cura di Fortunato D'Amico e in collaborazione con Novacivitas di Cittadellarte della Fondazione Pistoletto, presso lo Spazio Thetis di Venezia.

Superstudio, Via Tortona 27, Milano

Terzo Paradiso Coltivare la città
14 aprile – 31 ottobre 2015

Inaugurazione: lunedì 13 aprile ore 17.30
Visite guidate: venerdì 17 e sabato 18 ore 11,15, 19
Orari: martedì-domenica 10-19

Info pubblico: Tel. +39 02 422501 - info@superstudiogroup.com

Fabbrica del Vapore, Via Procaccini 4, Milano

Sharing Design-Green Utopia

14 aprile – 8 maggio 2015
Inaugurazione: martedì 14 aprile ore 18.30
Orari: lunedì-domenica 11-24

Info pubblico: sbqv.fabbricadelvapore@comune.milano.it

(cs)

Tag: design Tag: milano Tag: salone del mobile 2015

H POINT

H CONTEST

H-Museum

H MUSEUM

Articoli più letti

ALINA NOIR E LE SUE "CATHEDRALS" UMANE
posted on ottobre 15, 2015

Alle Gallerie d'Italia di Milano oltre 140 capolavori restaurati
posted on febbraio 16, 2016

Ispirazioni d'autore: Giacometti
posted on aprile 24, 2016

LUCIANO PALMIERI INFINITE NATURE IMMATERIALI
posted on ottobre 14, 2015

TAMARA DE LEMPICKA // TORINO
posted on marzo 19, 2015

Seguici su Instagram
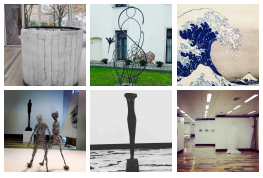
@hestetika
Arte, Design, Lifestyle: in edicola (ogni tre mesi) e sul web. #20 disponibile ora!